PREFEITURA DE CONDE
A CIDADE UNIDA

COMPLEXOS TERRITORIAIS

Conde, um território de desafios

Seminário Nacional de Política Urbana - IAB e CAU

urbanização de favelas/ocupações informais, segurança pública, geração de emprego, política de drogas, investimentos em infraestrutura

PREFEITURA DE CONDE
A CIDADE UNIDA

QUEM SOMOS?

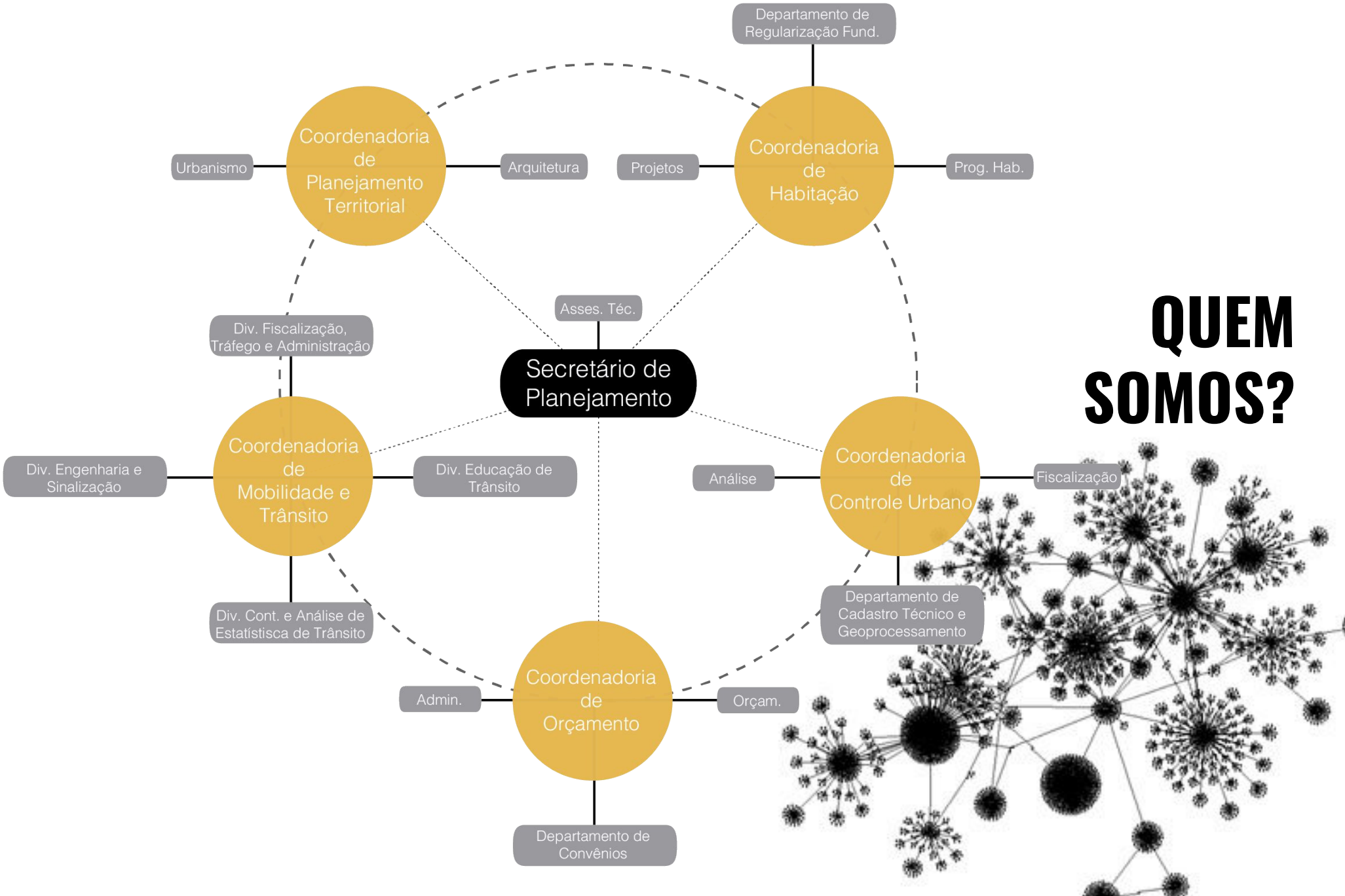
Departamento de Regularização Fund.
Coordenadoria de Planejamento Territorial
Urbanismo
Arquitetura
Coordenadoria de Habitação
Projetos
Prog. Hab.
Asses. Téc.
Div. Fiscalização, Tráfego e Administração
Secretário de Planejamento
Coordenadoria de Mobilidade e Trânsito
Div. Engenharia e Sinalização
Div. Educação de Trânsito
Coordenadoria de Controle Urbano
Análise
Fiscalização
Div. Cont. e Análise de Estatístisca de Trânsito
Departamento de Cadastro Técnico e Geoprocessamento
Coordenadoria de Orçamento
Admin.
Orçam.
Departamento de Convênios

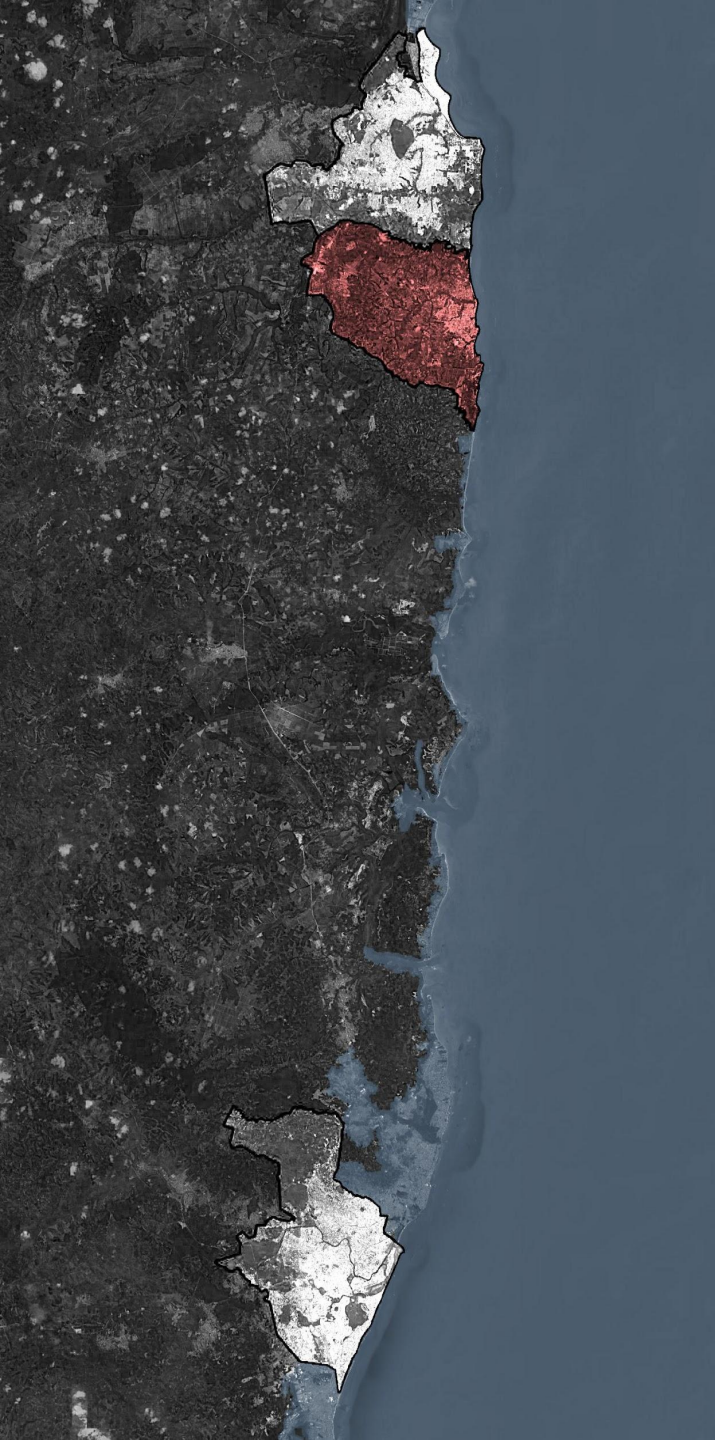

C(ONDE)?

Conde - João Pessoa: 38 km
Conde - Recife: 112 km

Área da unidade territorial 2016	211,5 km²	**_JOÃO PESSOA**
Densidade demográfica 2010	3.421,3 hab/km²	
Área da unidade territorial 2016	173 km²	**_CONDE**
Densidade demográfica 2010	123,8 hab/km²	

ATRIBUTOS AMBIENTAIS

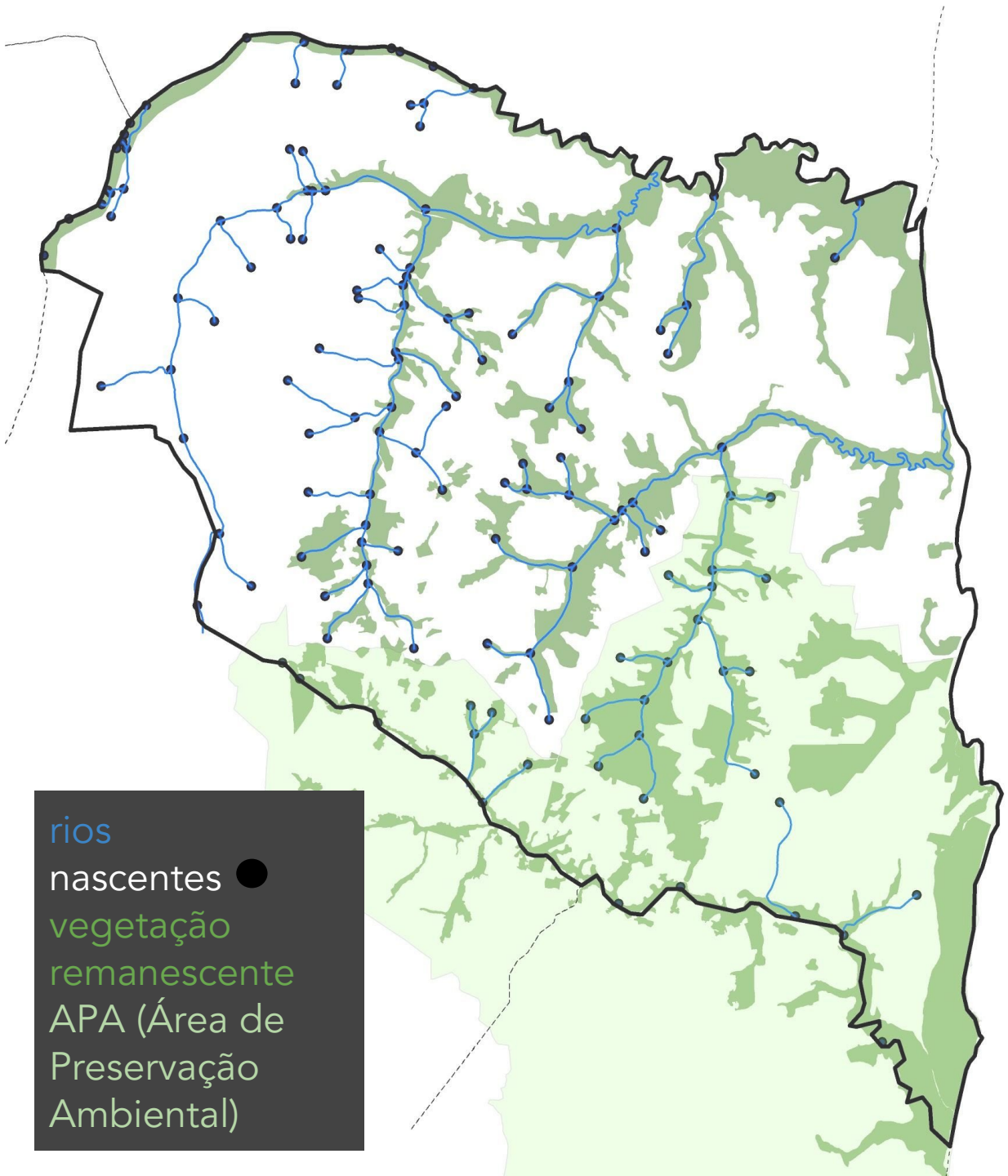

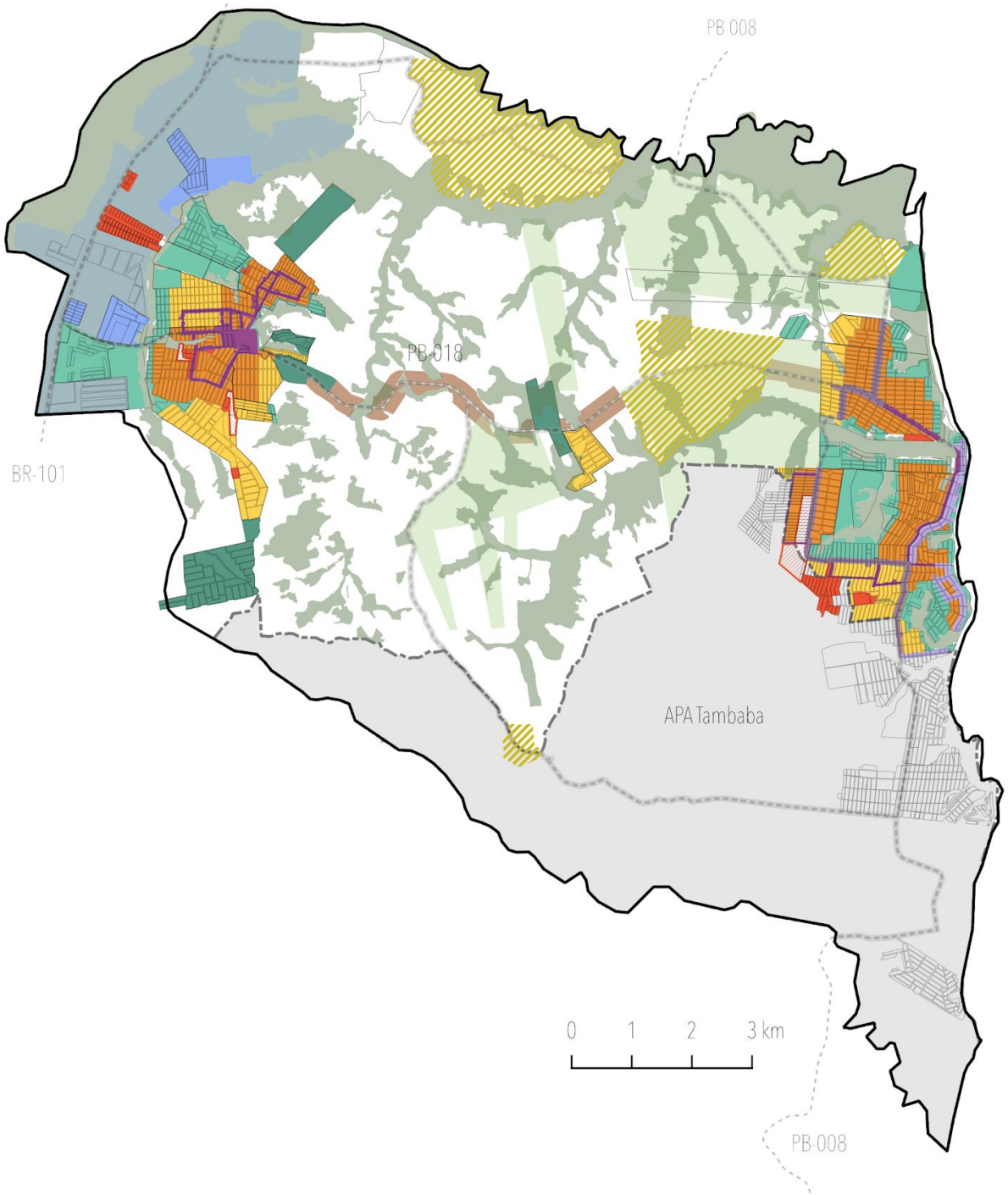

CRIAÇÃO DA PRIMEIRA LEI DE ZONEAMENTO DO MUNICÍPIO

POPULAÇÃO
ESTIMADA_2016
24.380 PESSOAS

POPULAÇÃO URBANA
67,70%

POPULAÇÃO RURAL
32,30%

HOMENS
50,29%

MULHERES
49,71%

QUEM MORA?

CONDE
TABELA 01

ASSENTAMENTOS RURAIS E COMUNIDADES TRADICIONAIS

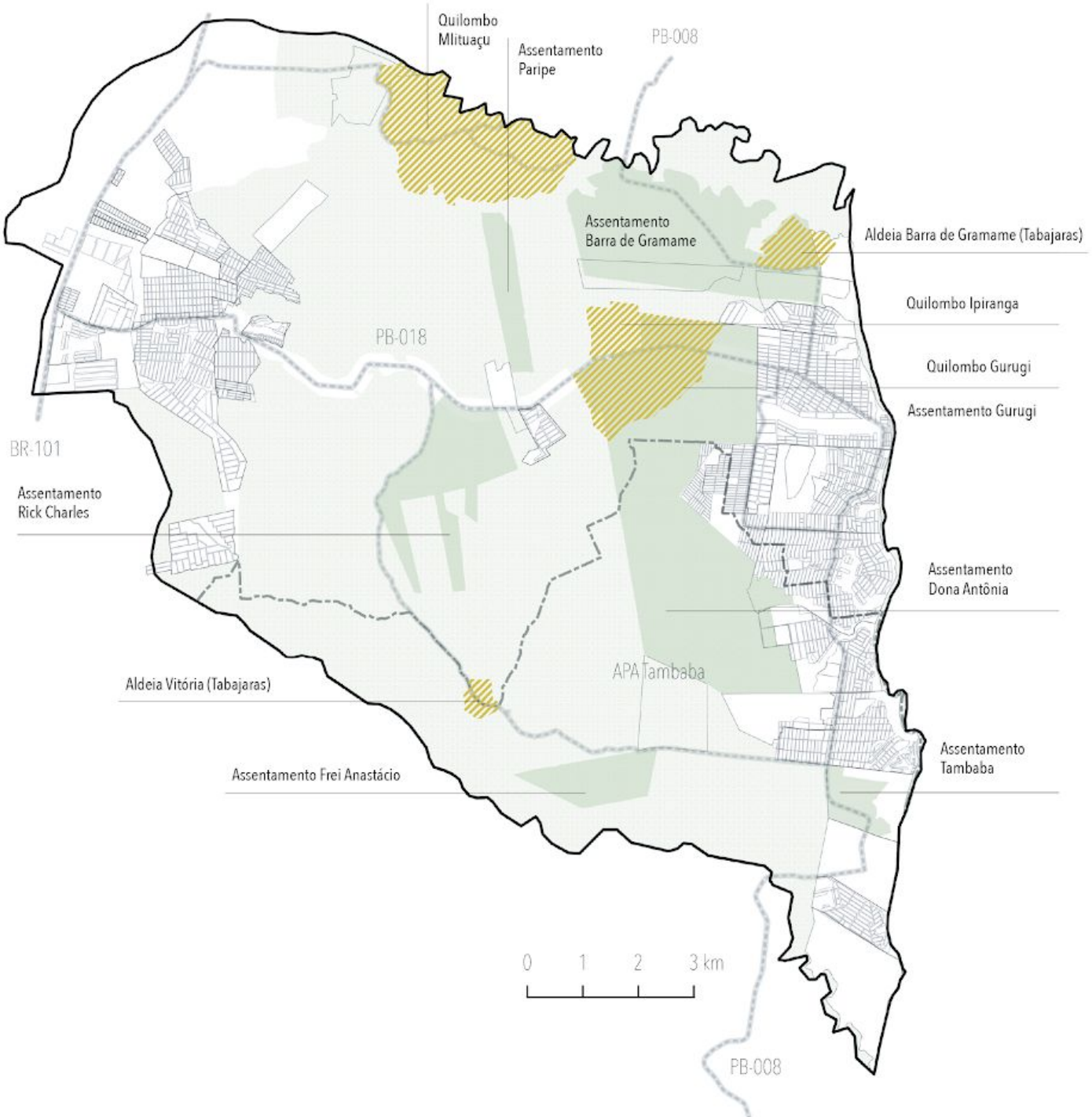
Quilombo
Mlituaçu
Assentamento
Paripe
PB-008
Assentamento
Barra de Gramame
Aldeia Barra de Gramame (Tabajaras)
Quilombo Ipiranga
PB-018
Quilombo Gurugi
Assentamento Gurugi
BR-101
Assentamento
Rick Charles
Assentamento
Dona Antônia
APA Tambaba
Aldeia Vitória (Tabajaras)
Assentamento
Tambaba
Assentamento Frei Anastácio
0 1 2 3 km
PB-008

ASSENTAMENTO
TAMBABA
SEDE DA ASSOCIAÇÃO DOS TRABALHADORES RURAIS DO
SÍTIO TAMBABA
CONDE-PB

RIO GRAMAME QUER VIVER
EM ÁGUAS LIMPAS.
Escola Viva Olho do Tempo

PARTICIPAÇÃO POPULAR NOS PROCESSOS DE PLANEJAMENTO

ASSISTÊNCIA TÉCNICA

MUTIRÃO NA VIZINHANÇA

PREFEITURA DE
CONDE
A CIDADE UNIDA

e[ad]
ESCUELA DE ARQUITECTURA Y DISEÑO
Pontificia Universidad Católica de Valparaíso

Travesía

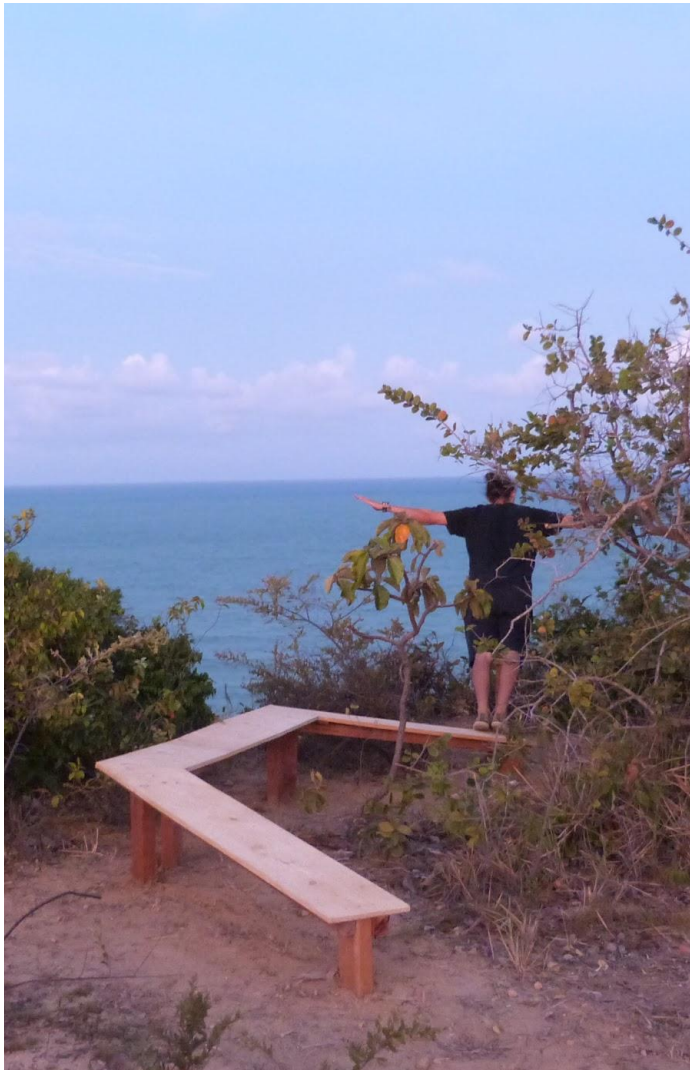

escritório público de assistência técnica

CONCURSO NACIONAL DE PROJETO

REQUALIFICAÇAO DO CENTRO DE CONDE - PB

CONCURSO NACIONAL DE PROJETO

REQUALIFICAÇAO DO CENTRO DE CONDE - PB

OBRIGAD@!