

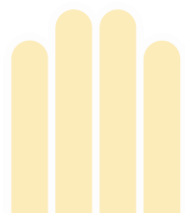

**Semana da
Habitação 2023**

**DIAGNÓSTICO HABITACIONAL
A PARTIR DOS AGENTES
COMUNITÁRIOS DE SAÚDE**



EIXO: OSC

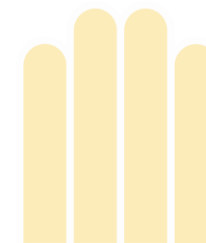
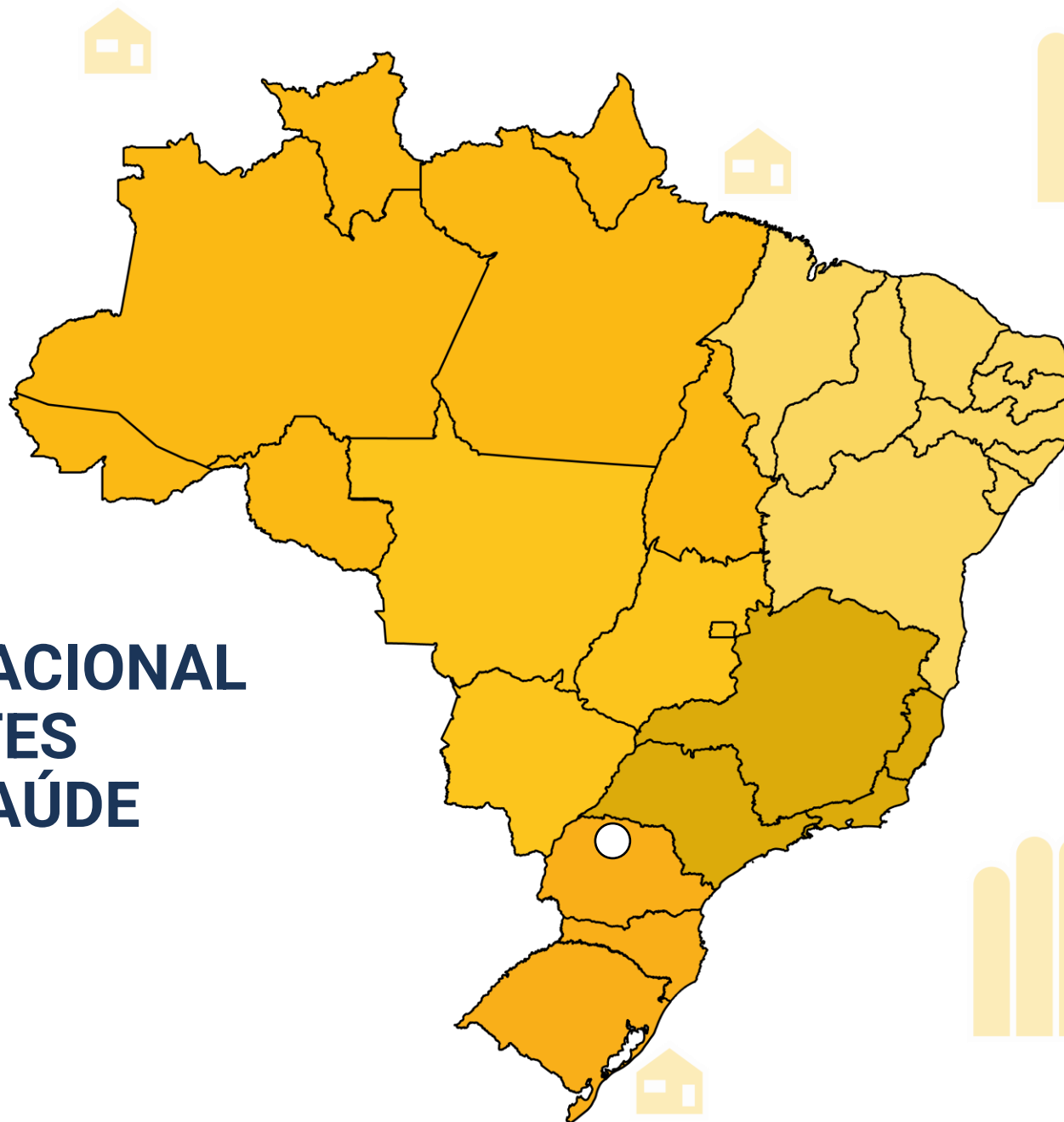

a construção de um instrumento de política pública

local: Maringá, Paraná

agente: IAB/PR Núcleo Maringá

tipo de ação: oficinas e diagnóstico habitacional

- criação de um instrumento de diagnóstico habitacional municipal a partir da ação dos Agentes de Saúde;
- capacitação de 40 profissionais multiplicadores;
- aplicação piloto em uma área de abrangência de uma Unidade Básica de Saúde de Maringá e diagnóstico das condições de saúde e habitação;

objetivos

- promover a ATHIS como política pública intersetorial, inserida no sistema capilarizado da Estratégia Saúde da Família (ESF), evidenciando a relação entre saúde pública e moradia;
- incorporar o instrumento no sistema de informações em saúde;
- obter dados territorializados sobre as inadequações de moradia;
- validar a operacionalização do instrumento em campo;
- subsidiar políticas de melhorias habitacionais de ATHIS com dados territorializados.

2022 patrocínio CAU/BR

janeiro

oficinas de
criação do
instrumento

julho

pré-teste no
território

outubro

capacitação
dos agentes

2022 patrocínio CAU/PR

janeiro

escolha da
UBS para
diagnóstico

maio

capacitação e
organização
da aplicação
em campo

agosto

aplicação do
instrumento
em campo

dezembro

diagnóstico
habitação x
saúde da área
e validação do
instrumento



agentes envolvidos

ATHIS IAB
maringá

2022 patrocínio



realização



parceria institucional



2023 patrocínio



realização



parceria institucional



**Semana da
Habitação 2023**

atividades 2022

oficinas de construção do instrumento reuniões com instituições parceiras

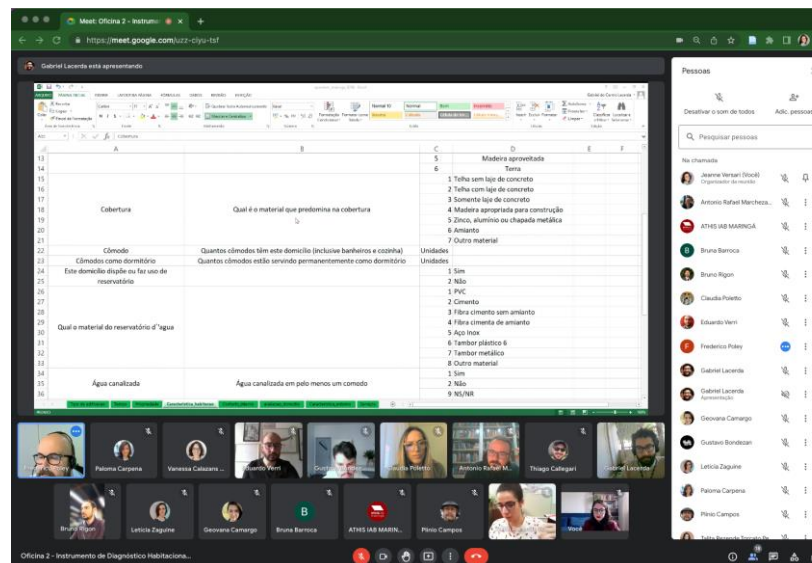
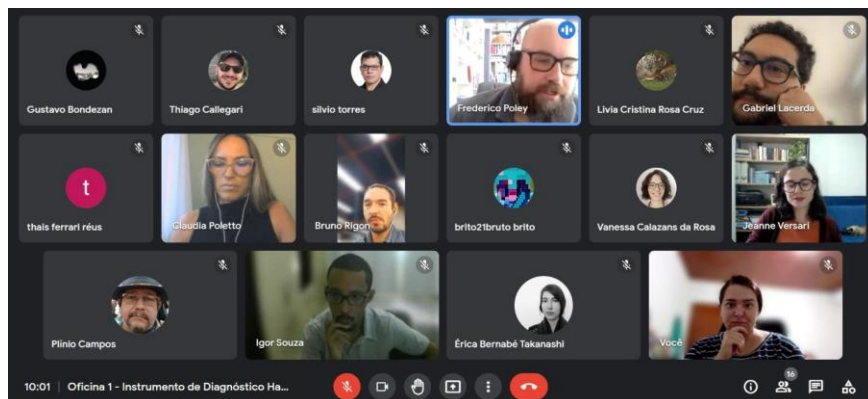

oficinas de construção do instrumento

visitas domiciliares com Agentes Comunitários de Saúde



oficinas de construção do instrumento interlocação entre Agentes Comunitárias de Saúde e a Universidade



pré-teste do questionário no território visita em 30 domicílios

ATHIS IAB
maringá

UBS
PORTAL DAS TORRES

UBS
GREVÍLEAS

UBS
NEY BRAGA

UBS
ALVORADA I

UBS
PINHEIROS

UBS
IGUAÇU

UBS
CIDADE ALTA



**Semana da
Habitação 2023**

pré-teste do questionário no território com Agentes Comunitários de Saúde, arquitetos e Fundação João Pinheiro

ATHIS IAB
maringá

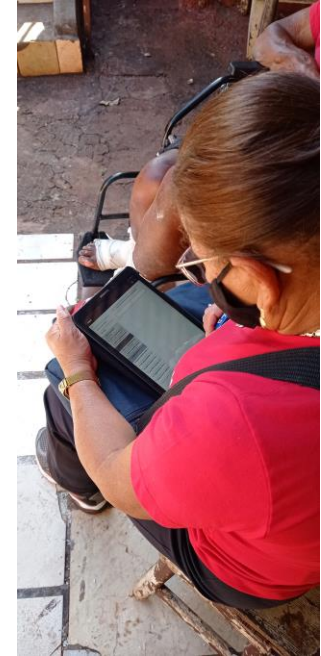

pré-teste do questionário no território com Agentes Comunitários de Saúde, arquitetos e Fundação João Pinheiro



oficina com Mariana Estevão - Soluções Urbanas com alunos do ARCO EMAU/UEM

ATHIS IAB
maringá



**Semana da
Habitação 2023**

capacitação dos multiplicadores



termo de cooperação



instrumento de diagnóstico habitacional municipal bases para construção

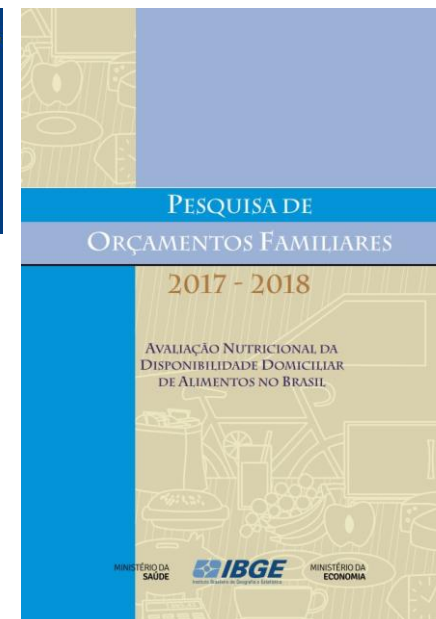

SAÚDE ATENÇÃO BÁSICA		CADASTRO DOMICILIAR E TERRITORIAL		DESENVOLVIDO POR:	DATA:
				CONFERIDO:	FOLHA:
CNE DO PROFISSIONAL*	CEP*	CNE#*	INE*	DATA*	
ENDESOLOGICAL DE PERMANÊNCIA					
CEP*	MUNICÍPIO*	TIPO DE LOGADOURO*		UF*	
NOME*	ENDEREÇO*	NOME DO LOGADOURO*		MORADIA#*	
TIPO DE MOVEL*		TEL. RESIDÊNCIA (/)		TEL. CONTATO (/)	
CONDIÇÕES DE MORADIA					
SITUAÇÃO DE MORADIA/POSE DA TERRA*					
TIPO DE DOMICÍLIO					
TIPO DE ACESSO AO DOMICÍLIO					
MATERIAL PREDOMINANTE NA CONSTRUÇÃO DAS PAREDES EXTERNAS DE SEU DOMICÍLIO					
ABASTECIMENTO DE ÁGUA					
FORMA DE ESGOTO DO BANHEIRO OU SANITÁRIO					
ANIMAIS NO DOMICÍLIO					
FAMÍLIAS					
TERMO DE RECUSA DO CADASTRO DOMICILIAR DA ATENÇÃO BÁSICA					

questionário para ser incorporado à Estratégia Saúde da Família, com conceitos e definições construídos com foco nas condições sanitárias e de moradia que afetam a saúde dos cidadãos.



Semana da Habitação 2023

o questionário

o questionário foi programado eletronicamente com a Fundação João Pinheiro para aplicação em Maringá/PR
Cs Entry (versão Android) e CsPro (web)

versão digital disponível para impressão

para municípios sem dispositivos disponíveis
para as agentes de saúde ou para falhas dos
equipamentos em campo

ATHIS IAB
maringá



**Semana da
Habitação 2023**

instrumento de diagnóstico habitacional municipal aplicativo para Maringá, adaptável a outros municípios

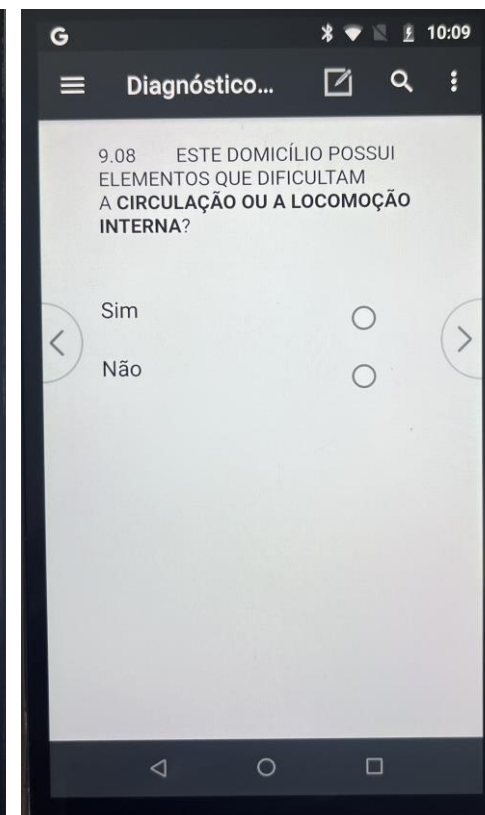
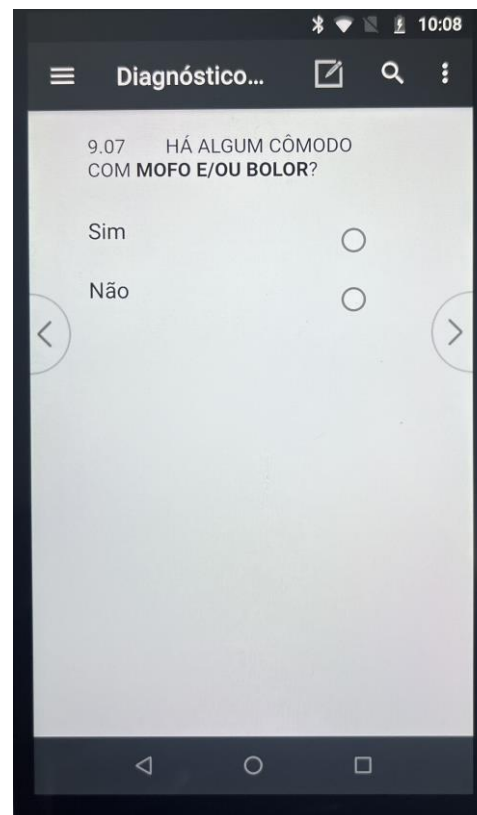
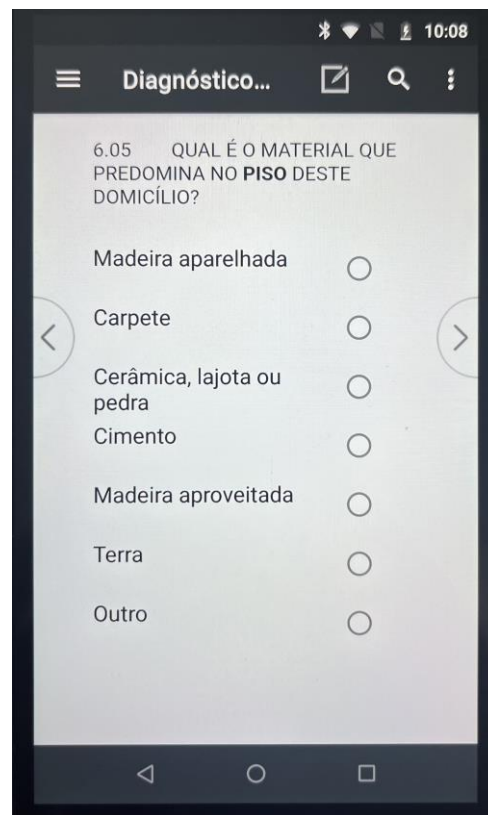
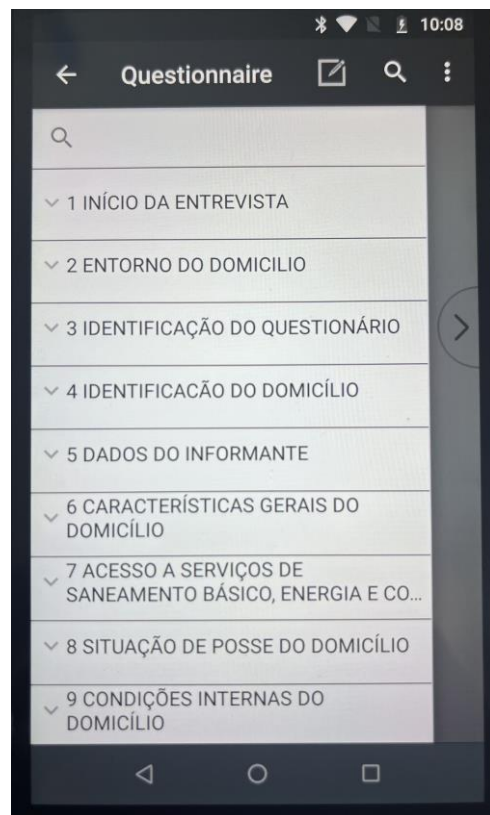
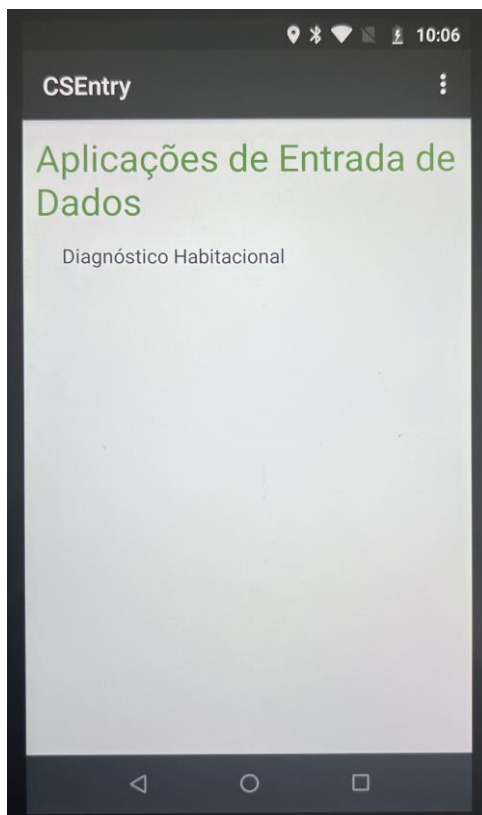

instrumento de diagnóstico habitacional municipal

estrutura do questionário

questionário
do instrumento
de diagnóstico
habitacional
municipal

10 blocos de perguntas:

- 1 início da entrevista
- 2 entorno do domicílio
- 3 identificação do questionário
- 4 identificação do domicílio
- 5 dados do informante
- 6 características gerais do domicílio
- 7 acesso a serviços de saneamento básico, energia e correios
- 8 situação de posse do domicílio
- 9 condições internas do domicílio
- 10 fim da entrevista

parceria de fomento



realização e apoio institucional



parceria institucional



**Semana da
Habitação 2023**

instrumento de diagnóstico habitacional municipal

manual de campo

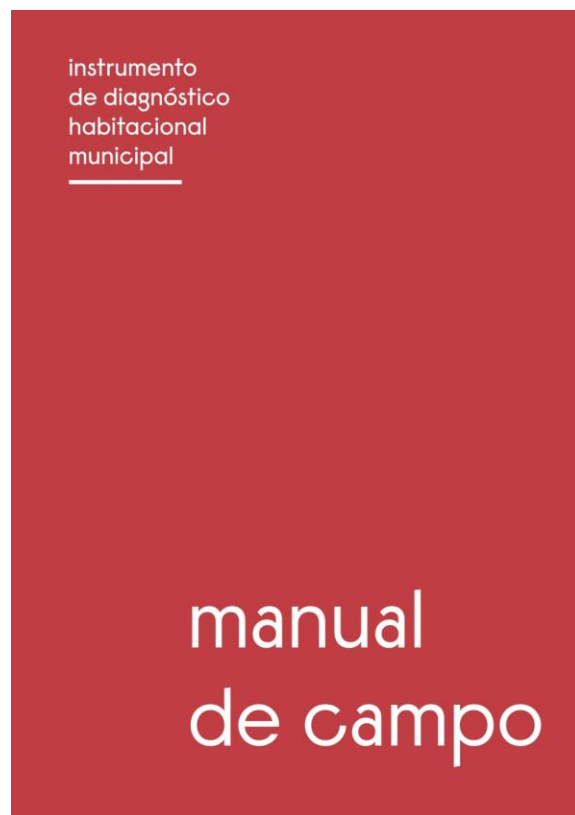

Blocos de questões: objetivos e definições

O questionário é composto por 10 blocos:

- 1 Início da entrevista
- 2 Entorno do domicílio
- 3 Identificação do questionário
- 4 Identificação do domicílio
- 5 Dados do informante
- 6 Características gerais do domicílio
- 7 Acesso a serviços de saneamento básico, energia e correios
- 8 Situação de posse do domicílio
- 9 Condições internas do domicílio
- 10 Fim da entrevista



27

projeto gráfico: Álvaro Roberto de Lara Júnior

materiais para divulgação da Lei de ATHIS em Maringá

Moradia digna é questão de saúde pública



Morar em condições saudáveis, em uma casa bem iluminada, ventilada, e com infraestruturas de água e esgoto adequadas, previne o surgimento de doenças e diminui os custos com saúde pública.

Ter uma moradia digna é um direito seu garantido pela Constituição Federal no seu Artigo 6º:

Art. 6º São direitos sociais a educação, a saúde, a alimentação, o trabalho, a moradia, o transporte, o lazer, a segurança, a previdência social, a proteção à maternidade e à infância, a assistência aos desamparados, na forma desta Constituição.

Como acessar o direito à moradia digna?

Uma das formas de acessar esse direito é através da **Assistência Técnica em Habitação de Interesse Social (ATHIS)** que tem como base a **Lei Federal 11.888/2008**.

O que é ATHIS?

Se sua família possui renda de até 3 salários mínimos, ela tem direito à assistência técnica pública e gratuita, de profissionais da construção civil habilitados, como arquitetos e urbanistas e engenheiros, para demandas de reforma, construção, regularização fundiária ou assessoria para promover o acesso à cidade e à moradia!

De quem devo cobrar a aplicação da lei?

ATHIS é um direito que deve ser garantido pelo Estado (União, estados e municípios) através de políticas públicas.

Apesar de ser um direito da população de baixa renda, atualmente o acesso aos serviços desses profissionais é uma realidade distante que precisa ser mudada! **Apenas 9% dos brasileiros que já construíram ou reformaram contrataram os serviços de arquitetos e urbanistas** (fonte: Pesquisa DATAFOLHA / CAU/BR 2022).

Esse trabalho também envolve a parceria com outros profissionais, como Agentes de Saúde, Assistentes Sociais, Defensoria Pública e a própria população, em uma prática que une os saberes técnico e popular. Essa parceria demanda o engajamento da sociedade e investimentos públicos!

Vamos nos juntar nessa causa?

Apoie e incentive a implementação da ATHIS em seu município!

e-mail maringa.iabpr@gmail.com
instagram/facebook [@iabpr.maringa](https://www.instagram.com/iabpr.maringa)

e-mail athis.iabmga@gmail.com
instagram/facebook [athis.iabmga](https://www.instagram.com/athis.iabmga)

Esse material é produto do projeto desenvolvido pelo Termo de Fomento CAUB/BR nº 01/2021.

Parceria de fomento



Realização e Apoio Institucional



Parceria Institucional



Semana da Habitação 2023

diagnóstico habitacional

definição da UBS para aplicação do instrumento



diagnóstico habitacional

oficina com assistentes sociais da Secretaria de Saúde





**UBS
PORTAL DAS TORRES**

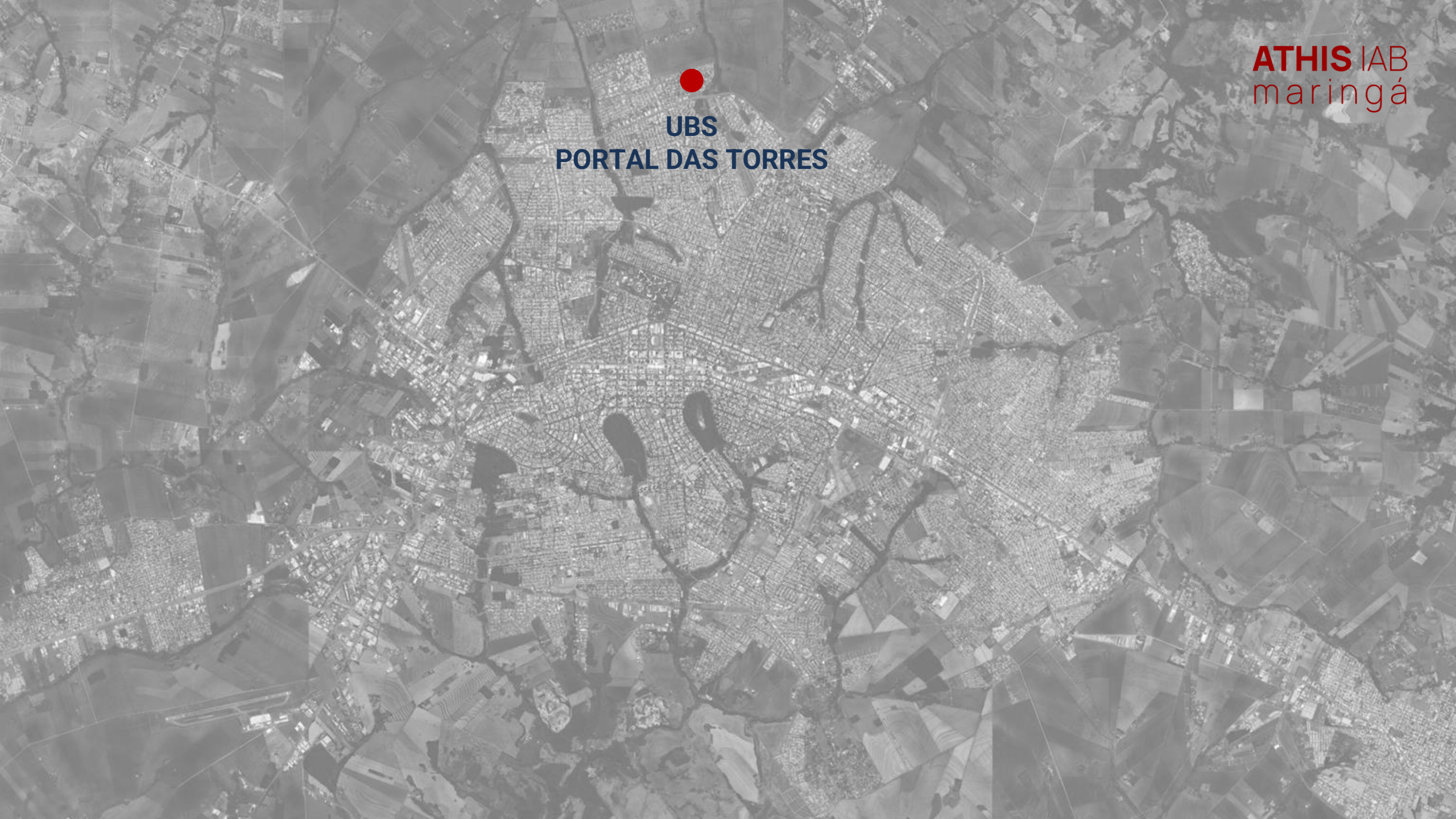



**UBS
PORTAL DAS TORRES**

área urbana e rural (100% coberta)
3.677 domicílios
10.107 moradores
10 Agentes Comunitários de Saúde



UBS
PORTAL DAS TORRES

diagnóstico habitacional capacitação dos agentes da UBS escolhida



diagnóstico habitacional participação dos alunos do ARCO EMAU/UEM

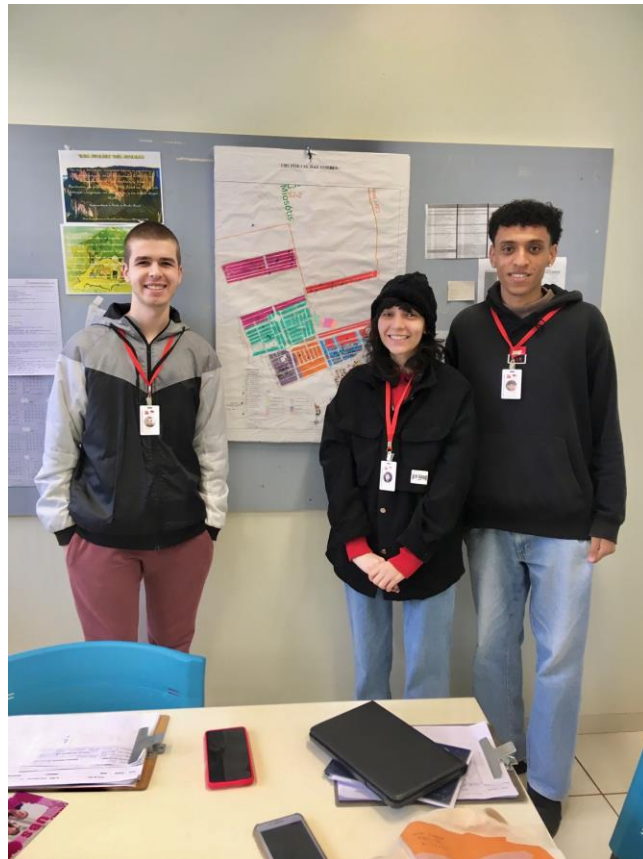

diagnóstico habitacional

aplicação em campo e identificação de inadequações

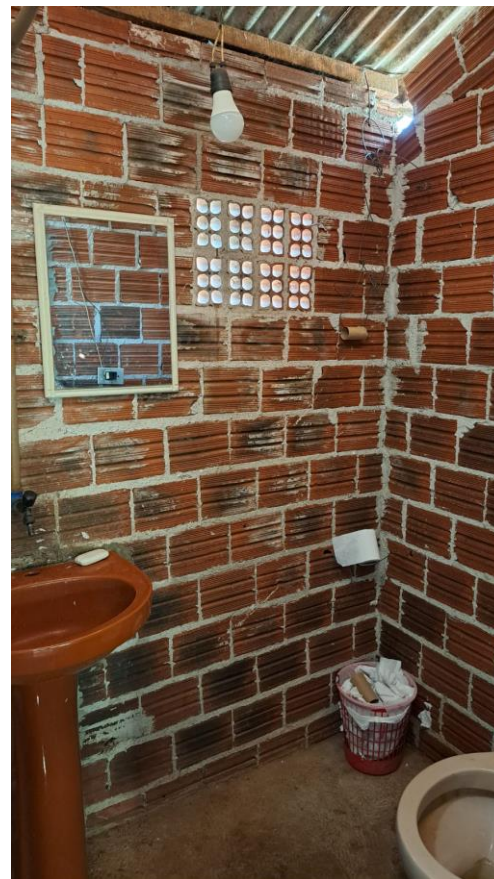

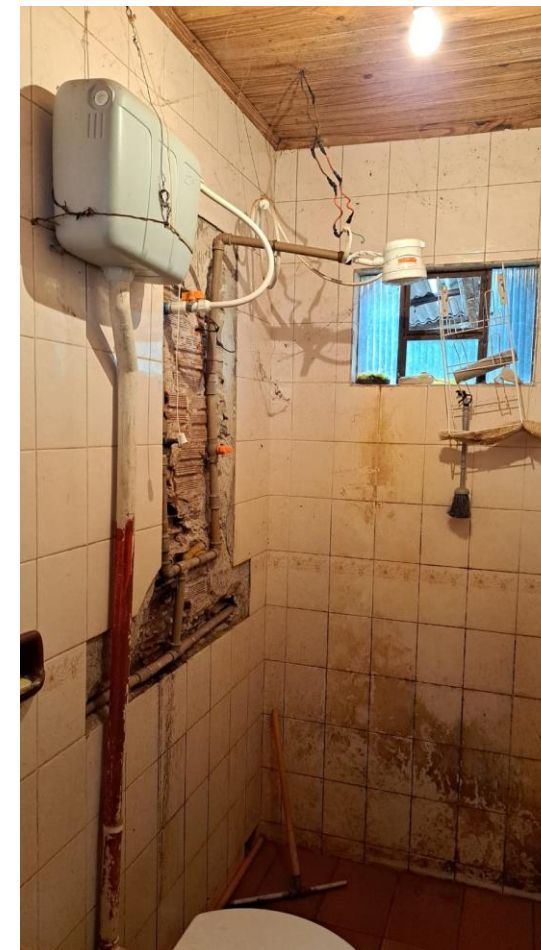



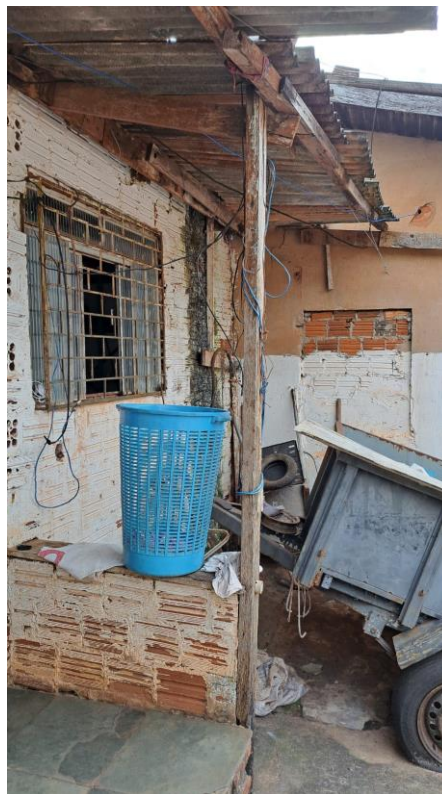

resultados esperados até final de 2023

diagnóstico habitacional da UBS Portal das Torres

relatório de condições de saúde
Sistema Gestor Saúde de Maringá

inadequações de moradia
questionário do aplicativo

**mapeamento de áreas
prioritárias para ATHIS de
acordo com situações
emergenciais de saúde**

538 domicílios visitados até 21/07/2022

população envolvida:

2023: cerca de 3600 domicílios da UBS Portal das Torres de Maringá

profissionais envolvidos:

2022: 9 profissionais de arquitetura e urbanismo

2023: 5 profissionais de arquitetura e urbanismo

agentes públicos envolvidos:

2022: 31 profissionais da área da saúde (agentes comunitários de saúde)

2023: 22 profissionais da área da saúde (assistentes sociais, agentes comunitários, diretorias)

**manual de campo e
questionário
disponíveis para
download**



ATHIS IAB
maringá



maringa.iabpr@gmail.com
athis.iabmga@gmail.com

[@iabpr.maringa](#)
[@athis.iabmga](#)



**Semana da
Habitação 2023**